ODKRYJ ŁÓDŹ RAZEM Z DZIEĆMI!

ŁÓDZKA INFORMACJA TURYSTYCZNA

PIOTRKOWSKA 28, 90-269 ŁÓDŹ

Godziny otwarcia:

październik - kwiecień
poniedziałek - piątek
9:00-18:00
sobota
10:00-18:00
niedziela
10:00-15:00

maj - wrzesień
poniedziałek - piątek
9:00-19:00
sobota - niedziela
10:00-18:00

it@lodz.travel

(+48) 42 208 81 81
(+48) 722 005 314

LODZ.TRAVEL

LODZ.TRAVEL

Wydawca:
Łódzka Organizacja Turystyczna
90-269 Łódź, Piotrkowska 28/2U
Polska

Opracowanie: Aleksandra Czerwińska
Foto: arch. ŁOT, UMŁ, obiektów

WWW.LODZ.TRAVEL

11 MANDORIA - MIASTO PRZYGÓD

MIASTO MODY 2, RZGÓW

W Mandorii czeka na Was prawdziwa podróż w czasie do epoki renesansu. To jedyny w Europie park rozrywki pod dachem, gdzie możecie przejechać się rollercoasterami, popłynąć piracką łodzią i poznać tajemnicze zakątki kupieckiego miasta. Znajdziecie tu zarówno atrakcje dla młodszych, jak i dla starszych odkrywców – na większości urządzeń mogą bawić się także dorośli! Przygotujcie się na dzień pełen przygód i niezapomnianej zabawy!

12 PORT ŁÓDŹ I PORT ŁÓDŹ JUNIOR

PABIANICKA 245

W Porcie Łódź nie tylko robi się zakupy – to także miejsce pełne przyjemności! W Port Łódź Junior czeka sala zabaw, gdzie pobawicie się na 4-metrowych krabach, w basenie z kulkami, na pirackim statku i ośmiornicy z mackami-zjeżdżalniami. To świetna atrakcja dla małych odkrywców, którzy lubią ruch i dobrą zabawę!

13 STACJA NOWA GDYNIA

SOSNOWA 1, ZGIERZ

W Stacji Nowa Gdynia każdy znajdzie coś dla siebie. Tutaj popływacie w basenie, poszalejecie na zjeżdżalniach oraz rwącej rzece albo spróbujecie swoich sił na ściance wspinaczkowej. A najmłodszym polecamy Ancymondo – ogromną salę zabaw pełną zjeżdżalni, trampolin i torów przeszkód! To idealne miejsce na rodzinne przygody i aktywną zabawę!

14 OGRÓD BOTANICZNY

KRZEMIENIECKA 36/38

Tuż obok Orientarium znajduje się Łódzki Ogród Botaniczny, pełen niesamowitych zakątków. Możecie tu odkryć Alpinarium z roślinami górskimi, podziwiać piękny Ogród Japoński, przejść się po Arboretum oraz zajrzeć do Skansenu Roślinnego. To prawdziwa przygoda w świecie natury! Odwiedźcie to magiczne miejsce pełne kolorowych kwiatów, egzotycznych roślin i pięknych stawów, które wiosną i latem wygląda jak zaczarowany ogród!

15 PARK NA ZDROWIU

KONSTANTYNOWSKA 3/5

Park na Zdrowiu to największy park w Łodzi! Jest on pełen zielonych alejek, placów zabaw i miejsc do piknikowania. Jest to idealna przestrzeń na wspólne rodzinne spacery i zabawę na świeżym powietrzu! Na Zdrowiu czeka na Was ogromny plac zabaw z linowymi konstrukcjami, torami przeszkód, huśtawkami i zjeżdżalniami – brzmi super, co nie?

INNE CIEKAWE OBIEKTY:

16 BLACK WORLD
PLAC WOLNOŚCI 5

Miejsce, w którym ciemność pozwala odkrywać świat w wyjątkowy sposób. Zwiedzanie odbywa się pod opieką niewidomych przewodników, którzy pomagają doświadczyć rzeczywistości tak, jak odbierają ją osoby niewidzące.

17 MUZEUM KANAŁU "DĘTKA"
PLAC WOLNOŚCI

Podziemny zbiornik na wodę burzową pod Placem Wolności, który można zwiedzać, spacerując wąskim tunelem pod ulicami Łodzi. To fascynujące miejsce, które pokazuje, jak działały dawne systemy wodociągowe miasta.

18 MONOSFERA KREATYWNOŚCI
MONOPOLIS - KOPCIŃSKIEGO 60a

W MONOsferze Kreatywności czeka mnóstwo zabawy i twórczych warsztatów dla dzieci w każdym wieku. To idealne miejsce, by rozwijać swoje pasje, odkrywać nowe umiejętności i spędzać czas w gronie rówieśników.

19 MEDIATEKA MEMO
MONIUSZKI 5

Nowoczesna biblioteka multimedialna pełna książek, gier i interaktywnych atrakcji. To przestrzeń, gdzie można nie tylko czytać, ale też uczyć się poprzez zabawę i odkrywać świat nowych technologii.

20 TEATR LALEK ARLEKIN IM. HENRYKA RYLA
WÓLCZAŃSKA 5

Magiczna scena, na której ożywają bajkowe postacie i historie, wciągając dzieci w świat wyobraźni. To miejsce, gdzie lalki opowiadają najpiękniejsze historie w towarzystwie muzyki i spektakularnych efektów.

21 TEATR PINOKIO
SIENKIEWICZA 75/77

Teatr, który wprowadza najmłodszych w świat sztuki, prezentując spektakle pełne humoru i emocji. Dzięki kolorowym lalkom i interakcji z publicznością, każde przedstawienie staje się niezapomnianym przeżyciem.

22 MUZEUM KOMUNIKACJI MIEJSKIEJ MPK ŁÓDŹ
WIERZBOWA 51

Fascynujące muzeum, w którym można odkrywać historię transportu miejskiego poprzez makiety i eksponaty, takie jak zabytkowe bilety czy mundury. To doskonałe miejsce, by poznać, jak zmieniała się komunikacja w mieście na przestrzeni lat.

MIEJSKIE OBIEKTY REKREACYJNE

23	ARTURÓWEK	SKRZYDLATA 75
24	MŁYNEK	ŚLĄSKA 168
25	STAWY STEFAŃSKIEGO	RZGOWSKA 247
26	STAWY JANA	PATRIOTYCZNA 3

Idealne miejsca do odpoczynku i aktywności na powietrzu. Można tam popływać, wypożyczyć kajak, pospacerować wśród zieleni lub po prostu zrelaksować się nad wodą. To świetna propozycja na rodzinne popołudnie w otoczeniu natury.

27 RUDZKA GÓRA
STARORUDZKA 50

Przestrzeń na aktywny wypoczynek dla całej rodziny. Znajduje się tu całoroczny sztuczny stok do jazdy na nartach, tor saneczkowy, a także trasy rowerowe i ścieżki spacerowe. To świetne miejsce do zabawy i sportu o każdej porze roku.

ISBN 978-83-7150-8-0

WWW.LODZ.TRAVEL

ODKRYJ ŁÓDŹ RAZEM Z DZIEĆMI!

PL

1 ORIENTARIUM ZOO ŁÓDŹ

ORIENTARIUM ZOO ŁÓDŹ

KONSTANTYNOWSKA 8/10

Szukacie niezwykłych wrażeń? Odwiedźcie Orientarium, które jest częścią łódzkiego ogrodu zoologicznego! Orientarium to najnowocześniejszy kompleks w Europie, który prezentuje faunę i florę Azji Południowo-Wschodniej. Koniecznie zobaczcie pokazowe karmienia słoni, orangutanów czy pingwinów i dowiedzcie się ciekawostek o swoich ulubionych gatunkach! W łódzkim ZOO mieszkają również kapibary - tych zwierzaków nie trzeba przedstawiać! Dla najmłodszych z Was polecamy również mini zoo i plac zabaw, które znajdziecie na terenie ogrodu zoologicznego. Po spacerze możecie odpocząć w dużej strefie gastronomicznej oraz odwiedzić sklepy z pamiątkami Tuk Tuk, by zabrać ze sobą wyjątkowe wspomnienia. Przeżyjcie niesamowitą przygodę wśród dzikich zwierząt!

2

AQUAPARK FALA

UNII LUBELSKIEJ 4

Aquapark Fala - pomysł na aktywny, rodzinny dzień pełen zabawy. Kompleks basenowy składa się z części zewnętrznej i wewnętrznej. Znajdziecie tam baseny, zjeżdżalnie, rwącą rzekę, i oczywiście sztuczną falę! Odwiedźcie miejsce, gdzie każdy znajdzie coś dla siebie - maluchy mogą szaleć na wodnym placu zabaw ze Statkiem Pirackim i Ośmiornicą, a dorosłi zrelaksują się w jacuzzi albo w strefie saun i SPA. Do Waszej dyspozycji jest również Bistro i sklep Na Fali z akcesoriami basenowymi i pamiątkami.

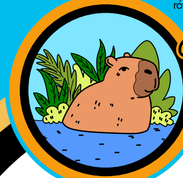

Pokoloruj swoją kapibarę łodziarę!

3

MANUFAKTURA

DREWNOWSKA 58

Co znajdziecie w łódzkiej Manufakturze? Możecie tu zobaczyć monumentalne, czerwone budynki starej fabryki włókienniczej, w których czekają na Was niesamowite atrakcje! Na szczególną uwagę najmłodszych turystów zasługują Experymentarium i Arena Laser Games, gdzie nauka staje się fascynującą przygodą czy Centrum Rozrywki Jazzkal Park ze stołami bilardowymi, mini kręglami i mnóstwem automatów do gier. Dodatkowo możecie odwiedzić Bajkowy Labirynt, Machinarium i Urwisarium - wyjątkowe place zabaw oraz kręgielnie. Latem na rynku Manufaktury wypoczniecie na plaży podziwiając najdłuższą w Europie fontannę, a zimą pojeździcie na lodowisku. Dla fanów adrenaliny proponujemy przejazd tyrolką nad rynkiem. Manufaktura to także miejsce niesamowitych wydarzeń - pikniki, koncerty, festiwale dla najmłodszych czy złoty kultowych samochodów to niemal dzień powszedni!

W kompleksie pofabrycznym zajrzyjcie również swoją wiedzę o łodzi w 3 muzeach:

MUZEUM FABRYKI

To wyjątkowe miejsce gdzie poznacie historię Manufaktury i odkryjecie jak dawniej pracowali robotnicy w fabryce Izraela Poznańskiego. Zobaczycie tu pracujące, prawdziwe maszyny tkackie i usłyszycie opowieści o życiu w XIX-wiecznej łodzi.

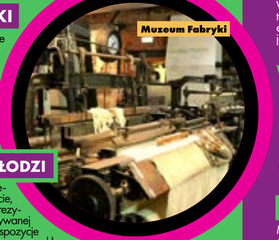

MUZEUM MIASTA ŁODZI

Przepiękny pałac sprawi, że przeniesiecie się w czasie i odkryjecie, jak wyglądała dawna Łódź! W rezydencji rodziny Poznańskich, nazywanej "łódzkim Luwrem" znajdziecie ekspozycje o wielokulturowej historii miasta, niezwykłe wnętrza i sekrety fabrykanckich imperiów. "Na wspólnym podwórku" to wystawa, gdzie poznacie życie dawnych mieszkańców różnych narodowości i wyznań. Niezwykle wrażenie na pewno zrobi na Was Sala Lustrzana – pełne przepychu pomieszczenie, idealne do poczucia atmosfery dawnych bali i koncertów.

MUZEUM SZTUKI ms2

Niesamowity, zaskakujący i inspirujący świat nowoczesnej sztuki XX i XXI w. odkryjecie właśnie w tym Muzeum! Czekają na Was niesamowite obrazy, rzeźby i instalacje, które można odkrywać na swój własny, wyjątkowy sposób.

4

EC1 ŁÓDŹ - MIASTO KULTURY

TARGOWA 1/3

EC1 to niezwykły kompleks zlokalizowany w odnowionych budynkach dawnej elektrowni - tu historia łączy się z nowoczesnością. W murach EC1 kryją się fascynujące miejsca pełne nauki, kultury i filmu.

CENTRUM KOMIKSU I NARRACJI INTERAKTYWNEJ

Obowiązkowe miejsce dla miłośników historii obrazkowych i gier wideo. To tu pogracie w kultowe gry z lat 80. i 90., zobaczycie oldschoolowe pokoje gamerów, odkryjecie proces tworzenia komiksów, poznacie bohaterów z dawnych lat i sprawdzicie, jak narracja interaktywna wpływa na świat popkultury.

CENTRUM NAUKI I TECHNIKI

Wyjątkowa przestrzeń pełna interaktywnych wystaw, gdzie odkryjecie tajemnice powstawania i przetwarzania energii, przeprowadzicie fascynujące eksperymenty a także wejdziecie do wnętrza elektrowni i zobaczycie, jak dawniej produkowano prąd.

NARODOWE CENTRUM KULTURY FILMOWEJ

NCKF to gratka dla fanów kina – poznacie tu tajniki tworzenia filmów, zobaczycie, jak powstają efekty specjalne i spróbujecie swoich sił jako reżyserzy. To podróż przez historię i magię kinematografii, szczególnie na wystawie "Kino Polonia", która prezentuje przekrojowo 120 lat polskiego kina. Znajduje się tu ponad 50 multimedialnych stanowisk oraz 100 kostiumów z najsłynniejszych krajowych filmowych produkcji. Nie zabrakło również wystawy poświęconej kultowym dobranockom!

PLANETARIUM

Miejsce, które przeniesie Was wprost do świata gwiazd i planet. Dzięki ogromnemu ekranowi kopułowemu poczujecie się jak w kosmosie i zobaczycie niesamowite zjawiska astronomiczne.

ULICA ŻYWIOŁÓW

Specjalna strefa dla najmłodszych, pełna interaktywnych stanowisk związanych z ogniem, wodą, powietrzem, ziemią i energią. Możecie tu eksperymentować, wspinać się, budować i sprawdzać, jak działają siły natury – świetna zabawa gwarantowana!

5

KSIĘŻY MŁYN

Księży Młyn to wyjątkowa, zabytkowa część Łodzi, która kiedyś była ogromnym kompleksem fabryczno-mieszkalnym. Dziś to tętniąca życiem dzielnica, w której ceglane budynki zamieniły się w klimatyczne kawiarnie, galerie i muzea. Spacerując jej brukowanymi uliczkami, poczujecie atmosferę dawnej przemysłowej łodzi.

MUZEUM KINEMATOGRAFII

PL. ZWYCIĘSTWA 1

Obowiązkowe miejsce dla fanów filmu – zobaczycie tu dawne kamery, rekwizyty i scenografie, a także dowiecie się, jak powstawały największe polskie produkcje. To muzeum, w którym magia kina ożywa na Waszych oczach!

Jedną z największych atrakcji jest wystawa „Pałac pełen bajek", która przenosi odwiedzających do świata klasycznych animacji. Spotkacie tu oryginalne lalki i rysunki przedstawiające bohaterów takich jak Miś Uszatek, Pingwin Pik-Pok czy Miś Colargol. To wyjątkowa okazja, żeby zobaczyć postacie znane z ekranu telewizora w ich rzeczywistej formie i dowiedzieć się więcej o historii polskich bajek.

PALMIARNIA

PIŁSUDSKIEGO 61

Zielona oaza w sercu miasta, w której możecie podziwiać egzotyczne rośliny z różnych zakątków świata. Wysokie palmy, kaktusy i kolorowe kwiaty tworzą magiczną scenerię, a ciepłe, wilgotne powietrze przypomina tropikalne lasy. Lubicie zwierzęta? Tutaj nakarmicie żółwie i rybki specjalnie przygotowaną karmą!

MUZEUM LALKI

PRZĘDZALNIANA 51

W tym niezwykłym muzeum zobaczycie lalki z różnych epok i zakątków świata. Wystawy pełne ręcznie robionych postaci pokazują, jak zmieniały się zabawki na przestrzeni lat i jaką rolę odgrywały w kulturze.

KOCI SZLAK

Wyjątkowa ścieżka spacerowa, która prowadzi Was przez najciekawsze zakątki Księżego Młyna. Na trasie spotkacie 7 kocich rzeźb takich jak: kot szkolny, kot konsumowy czy kot przy pompie. Poszukiwanie figurek to świetna zabawa dla dzieci i nie tylko!

6

MUZEUM ŚWIATŁA

PIOTRKOWSKA 17

W Muzeum Światła czeka na Was niezwykła zabawa z perspektywą, kolorami i odbiciami! Możecie wejść do świata pełnego świetlnych iluzji, interaktywnych instalacji i niesamowitych efektów wizualnych. To idealne miejsce na kreatywne zdjęcia i odkrywanie magii światła w zupełnie nowy sposób. A najlepsze jest to, że każda sala kryje inną niespodziankę – sprawdźcie sami!

7

MUZEUM PRZYRODNICZE

KILIŃSKIEGO 101

Zobaczycie tu imponujące szkielety - w tym wielkiego słonia, wykopany blisko 100 lat temu w łodzi ciąs mamuta czy nowoczesne dioramy. Muzeum Przyrodnicze to miejsce, gdzie odkryjecie tajemnice natury i dowiecie się, jak zmieniał się świat na przestrzeni milionów lat. Przygotujcie się na niezwykłą podróż w czasie i spotkanie z przyrodą z całego świata!

8

CENTRALNE MUZEUM WŁÓKIENNICTWA

PIOTRKOWSKA 282

W Łodzi kiedyś rządziły fabryki! W tym muzeum zobaczycie ogromne maszyny, które kiedyś pracowały na pełnych obrotach, oraz poznacie historię włókienniczego miasta. Są tu także piękne wzory materiałów i stroje sprzed wielu lat!

Częścią Muzeum jest również łódzki Park Kultury Miejskiej, gdzie zobaczycie 3 drewnianych domów, zabytkowy kościół oraz dawną wieżę letniskową. To świetne miejsce, by przenieść się w czasie i odkryć, jak wyglądało życie łodzian wiele lat temu.

9

ŁÓDZKI JEDNOROŻEC

PIOTRKOWSKA 165/169

Rzeźba, która stała się nowoczesnym symbolem Łodzi! To jedno z ulubionych miejsc do zdjęć i obowiązkowy punkt zwiedzania na mapie naszego miasta.

10

SZLAK ŁODZI BAJKOWEJ

MIŚ USZATEK - PIOTRKOWSKA 87

Czy wiedzieliście, że w łodzi powstało wiele znanych bajek? Spacerując po mieście, możecie spotkać rzeźby bohaterów niektórych z nich! Znajdziecie tu m.in. Misia Uszatka, Plastusia, Pingwina Pik-Poka czy Kota Filemona i Bonifacego. Wybierzcie się na basiniowy spacer z mapą Łodzi Bajkowej, zbierajcie pieczątki i odkryjcie wszystkie figurki! W nagrodę możecie kupić oficjalną odznakę PTTK Odkrywców Łodzi Bajkowej. Kto wie, może któraś postać zdradzi Wam swoją historię? Spytajcie o mapę w łódzkiej Informacji Turystycznej!

LINK DO MAPY ŁODZI BAJKOWEJ

KOT MUNDEK

Znacie słuchowisko o Kocie Mundku? Marzy on o karierze detektywa, ale na jego drodze staje nie tylko surowy szef, lecz także tajemniczy „M". Gdy ze szlaku Łódź Bajkowa znikają pomniki, Mundek musi działać szybko, by schwytać tajemniczego złodzieja i ocalić miasto. A to dopiero początek! Dołącz do niego i odkryj Piotrkowską, Manufakturę, Pasaż Róży, Orientarium i inne niezwykłe zakątki Łodzi! Aż 5 sezonów pełnej zwrotów akcji, humoru i zagadek przygody do wysłuchania za darmo na platformach takich jak Spotify czy YouTube!

LINK DO SŁUCHOWISKA

ŁÓDZKIE LINIE TURYSTYCZNE

Podróżowanie po Łodzi może być prawdziwą przygodą, zwłaszcza jeśli wybierzecie turystyczne linie tramwajowe i autobusowe, które kursują w sezonie letnim w soboty i niedziele. Od czerwca do końca sierpnia w zabytkowych wagonach i pojazdach możecie poczuć klimat dawnych lat i zwiedzać miasto w wyjątkowy sposób. To świetna okazja, by podróżować przez miasto klasycznym pojazdem i odrywać łódź w stylu retro!